

MACアドレス (Physical Address) の調べ方 WindowsXP (2000) の場合

1. 「スタート」メニューから、「アクセサリ」「コマンドプロンプト」をクリックする。「コマンドプロンプト」が見つからなければ、「スタート」メニューの「ファイル名を指定して実行」をクリックし、「名前」欄に「cmd」と入力し、実行する。



2. 「コマンドプロンプト」ウインドウで、1byte (半角・英数・直接) 入力にして、「ipconfig /all」と入力し「Enter」キーを叩く

3. 「コマンドプロンプト」ウインドウの「Physical Address」の行で、マウスの右ボタンをクリックする。

4. 下の図のようにコンテキストメニュー「範囲指定」をクリックする。

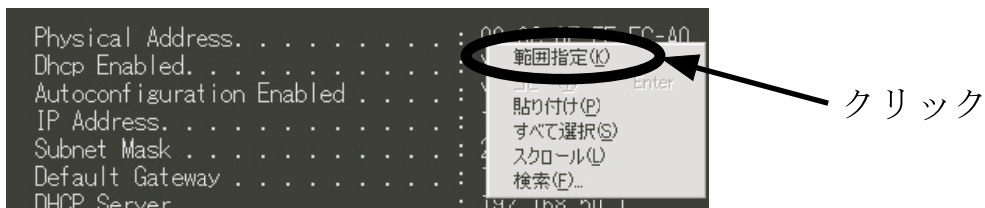

5. 「下の図のように、「Physical Address」の文字列の上を、マウスの左ボタンを押しながらなぞる。文字列の色が反転 (白バック) になったことを確認する。

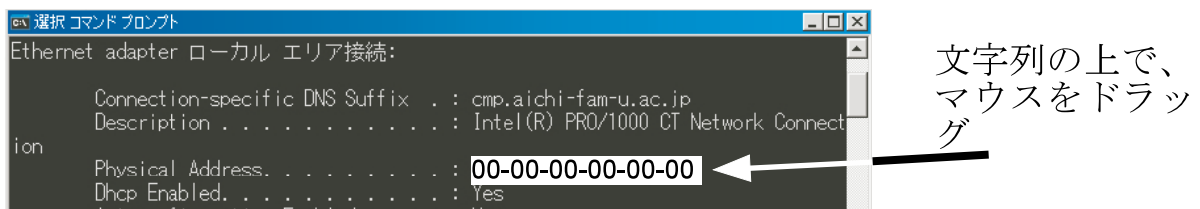

6. 「コマンドプロンプト」ウインドウのタイトルバー (「コマンドプロンプト」と表示してある部分) で、もう一度右クリックし、コンテキストメニューを「編集」「コピー」とたどって、クリックする。

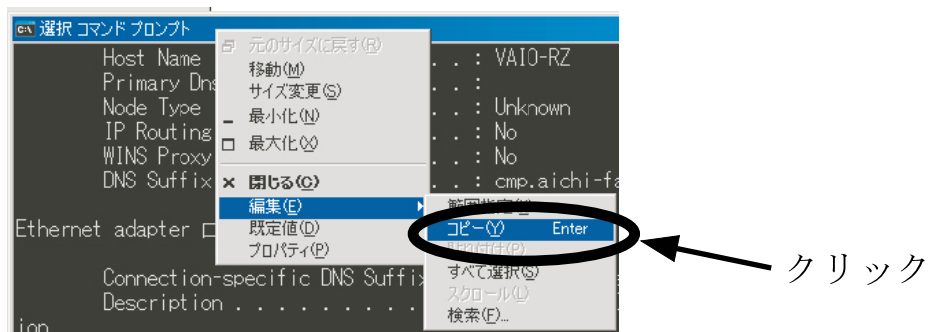

7. 配布されたファイルにペーストする。このとき絶対に自分でキーボードから入力しない (打ち直さない)。